Futteranalyse Report

ROCK RIVER LABORATORY EUROPE
+49 (0)38758 35657
info@rockriverlab.eu
www.rockriverlab.eu

Fütterungsberater

[redacted]

[redacted]

1 1. Schnitt+Ackergras rechts behandelt, Schnitt 1

TS Gehalt 21,59%
Wasser 78,41%

Beschreibung (%TS, wenn nicht anders ausgewiesen)	**Analyse-ergebnis**	**Gras (Silage) 60 d Ø**	**3 a Ø**
TS Gehalt	21,59	33,8	32,3
Rohprotein (RP)	20,35	16,8	16,6
Gesamtaminosäuren (AS)	20,05		
Lysin in % RP	5,79		
Methionin in % RP	1,83		
Histidin in % RP	2,20		
Lösl. Protein, in %RP	53,54	42,1	44,8
Verfügbares Rohprotein	19,55	16,1	16,0
ADICP (Acid Detergent Insoluble RP)	0,80	0,692	0,608
NDICP (Neutral Detergent Insoluble RP)	3,83	2,92	2,18
ADICP in %RP	3,94	4,14	3,65
ADF	30,33	30,5	30,8
aNDF	47,82	46,3	46,3
aNDFom	43,93	43,0	43,0
Kalzium	0,48	0,562	0,520
Phosphor	0,34	0,328	0,329
Magnesium	0,18	0,219	0,222
Kalium	3,25	2,41	2,51
Schwefel	0,27	0,249	0,237
Fett (Ether Extrakt)	4,63	3,86	3,74
Gesamtfettsäuren (FS)	2,24	1,66	1,76
Myristinsäure (C14:0) in % FS	1,36	1,53	1,41
Palmitinsäure (C16:0) in % FS	16,29	19,5	17,9
Stearinsäure (C18:0) in % FS	1,59	1,39	1,31
Ölsäure (C18:1 c9) in % FS	8,78	7,38	7,53
Linolsäure (C18:2 c9, 12) in % FS	19,32	20,5	22,9
Linolensäure (C18:3 c9, 12, 15) in % FS	44,49	41,4	41,2
RUFAL	72,59	69,3	71,6
Asche	10,43	10,3	9,95
Lignin	4,49	4,69	4,67
Zucker (ESC) Ethanollöslich	0,53	3,76	4,09
Zucker (WSC) Wasserlöslich	1,44	4,43	4,92
Stärke	0,74	1,30	1,85
Fermentationsprodukte			
Milchsäure	6,10	5,85	6,22
Essigsäure	4,35	2,59	2,31
Buttersäure	1,02	0,257	0,269
Ammoniak-N in Rohprotein Äquivalenten	2,39	1,46	1,45
Ammoniak-N, in %RP	11,73	8,75	8,85
pH Wert	4,27	4,32	4,29
Trockenmasseverlust durch Fermentation**	6,22	3,44	3,57
NDF-Verdaulichkeit (t= traditionelle Goering& Van Soest Methode; s= standartisierte Combs-Goeser Methode; u= unverdaulich)			
tNDFD 12h, in % NDF	31,51	26,4	27,4
tNDFD 30h, in % NDF	70,51	56,5	57,5
tNDFD 48h, in % NDF	79,02	73,2	74,7
sNDFD 24h, in % NDF	41,15	32,7	33,1
sNDFD 30h, in % NDF	50,05	43,4	43,2
sNDFD 48h, in % NDF	73,00	64,4	65,7
tNDFD 120h, in % NDF	80,00	74,8	76,1
tNDFD 240h, in % NDF	80,99	76,4	77,5
uNDF 30h	14,10	20,3	19,5
uNDF 240h	9,09	11,1	10,5
tNDFD30om in % NDFom	72,85	59,3	60,3

Die im Report stärker gedruckt dargestellten Parameter wurden nasschemisch analysiert.

Lab # 10-231-076 **Probenahme** 23.05.2025 **Eingang** 26.05.2025

Für alle von uns erbrachten Dienstleistungen gelten unsere Allgemeinen Geschäftsbedingungen. Bei Bedarf können diese unter www.rockriverlab.eu eingesehen werden. Rock River Laboratory Europe übernimmt keine Haftung für negative Auswirkungen, die aus der Nutzung der durch und/oder in Ihrem Namen ausgegebenen Analyseergebnisse oder Empfehlungen entstehen.

Futteranalyse Report

ROCK RIVER LABORATORY EUROPE
+49 (0)38758 35657
info@rockriverlab.eu
www.rockriverlab.eu

Fütterungsberater

[redacted]

[redacted]

1 1. Schnitt+Ackergras rechts behandelt, Schnitt 1

TS Gehalt 21,59%
Wasser 78,41%

tNDFD120om in % NDFom	82,35	77,5	78,7
tNDFD240om in % NDFom	83,34	79,0	80,1
uNDF30om	11,93		
uNDF120om	7,75		
uNDF240om	7,32		
Berechnungen			
TTNDFD (UW-Combs), in % des NDF	62,61	55,2	56,3
TTNDFD Abweichung, in % des NDF	6,30		
RFQ	160		
Dynamik NDF Kd (mit 24,30,48,240 h) %/h	7,85	6,76	6,82
RFV	127	131	131
NFC	20,59	25,4	25,3
Milk 2006 Energy Berechnung mit dem 30h Trad NDFD-Wert			
TDN 1X	64,29	59,2	59,6
NEL 3x MJ/kg	6,269	6,03	6,04
NEG MJ/kg	3,913	3,14	3,20
NEM MJ/kg	6,405	5,55	5,61
Milch kg/Futter t, kg	1631	1488	1502
ME 3X NRC2001 MJ/kg	10,145		
ME 1X NRC2001 MJ/kg	10,615		

Weitere Informationen und Erläuterungen zur Analyse finden Sie unter http://www.rockriverlab.eu

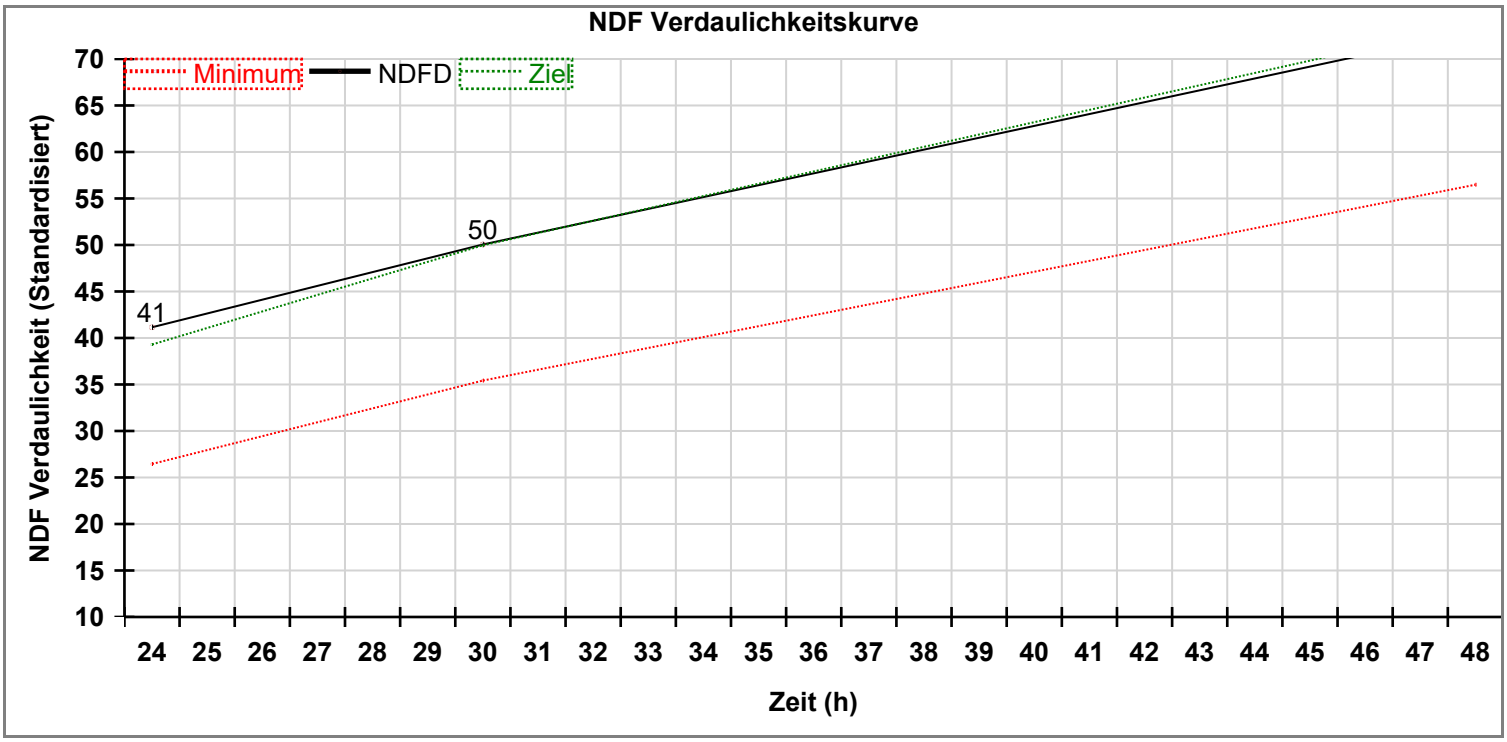

aNDF (w/NaSO3) %TS = 47,8

Das Ziel entspricht dem 85. Perzentil und das Minimum dem 15. Perzentil.

Die im Report stärker gedruckt dargestellten Parameter wurden nasschemisch analysiert.

Lab # 10-231-076 **Probenahme** 23.05.2025 **Eingang** 26.05.2025

Für alle von uns erbrachten Dienstleistungen gelten unsere Allgemeinen Geschäftsbedingungen. Bei Bedarf können diese unter www.rockriverlab.eu eingesehen werden. Rock River Laboratory Europe übernimmt keine Haftung für negative Auswirkungen, die aus der Nutzung der durch und/oder in Ihrem Namen ausgegebenen Analyseergebnisse oder Empfehlungen entstehen.

Visueller Futteranalyse Report

Lab # 10231076 23.05.2025
Sample ID 1. Schnitt+Ackergras rechts
Betrieb
Fütterungs-berater Albart Coster; [redacted]

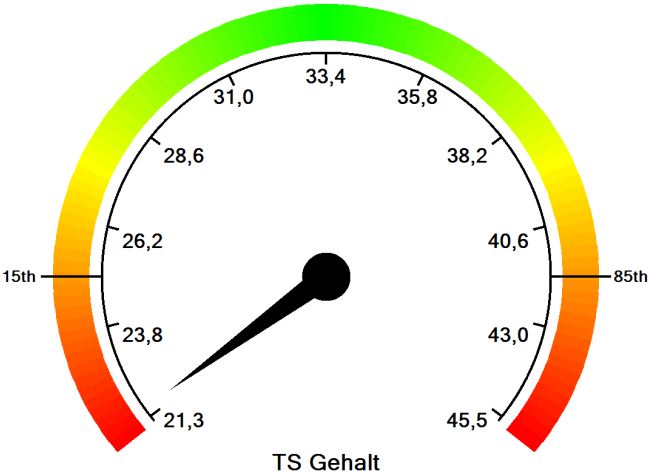

TS Gehalt

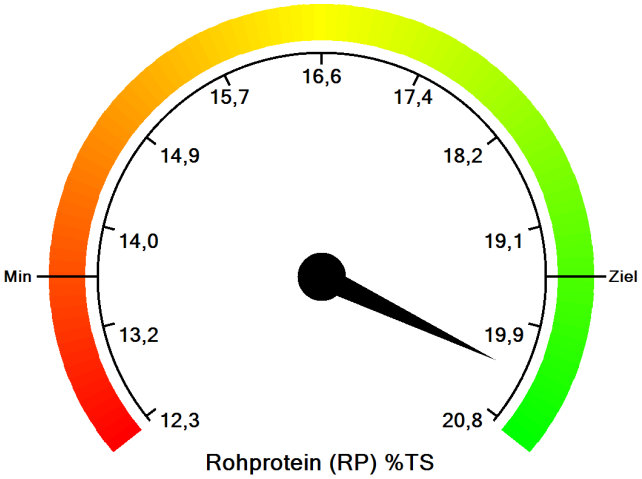

Rohprotein (RP) %TS

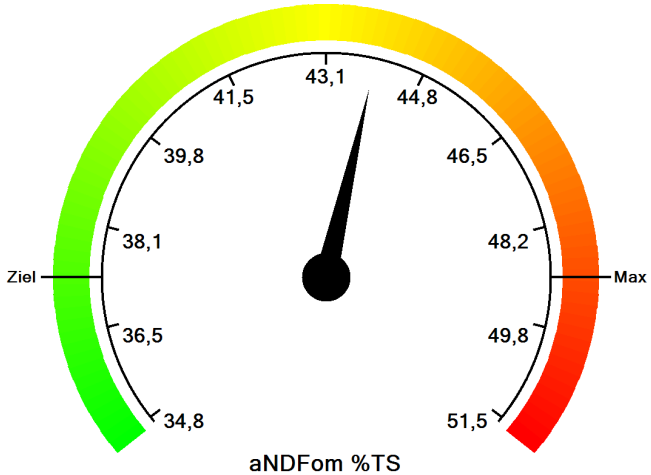

aNDFom %TS

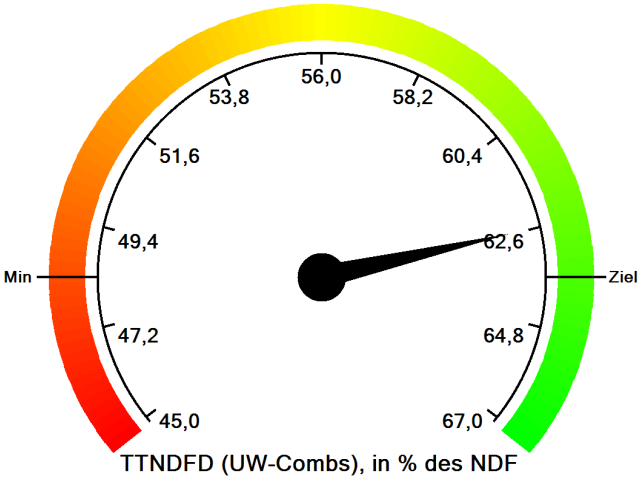

TTNDFD (UW-Combs), in % des NDF

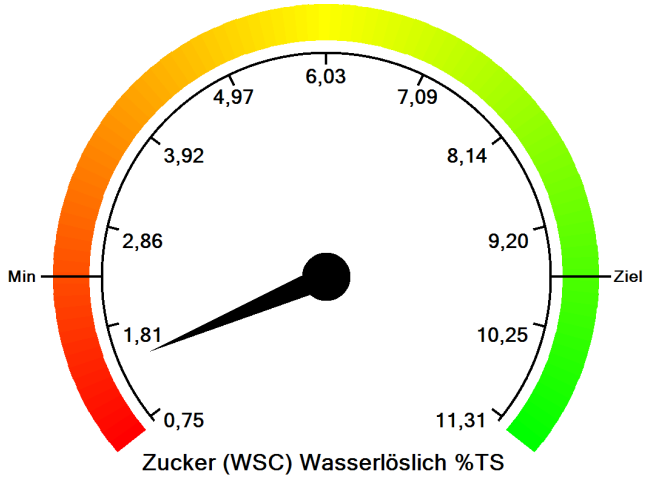

Zucker (WSC) Wasserlöslich %TS

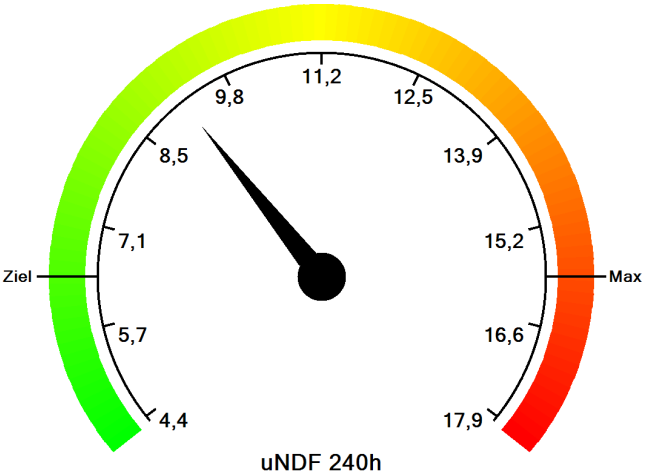

uNDF 240h

Das Maximum entspricht dem 85. Perzentil und das Minimum dem 15. Perzentil.
Das Ziel kann je nach Anforderung das Minimum oder Maximum sein oder auch mittig liegen (grün).

Für alle von uns erbrachten Dienstleistungen gelten unsere Allgemeinen Geschäftsbedingungen. Bei Bedarf können diese unter www.rockriverlab.eu eingesehen werden. Rock River Laboratory Europe übernimmt keine Haftung für negative Auswirkungen, die aus der Nutzung der durch und/oder in Ihrem Namen ausgegebenen Analyseergebnisse oder Empfehlungen entstehen.